Wölfe in Niedersachsen

Raoul Reding
Wolfsbeauftragter
Landesjägerschaft Niedersachsen e.V.

Entwicklung & Aktueller Stand

Entwicklung Meldungen

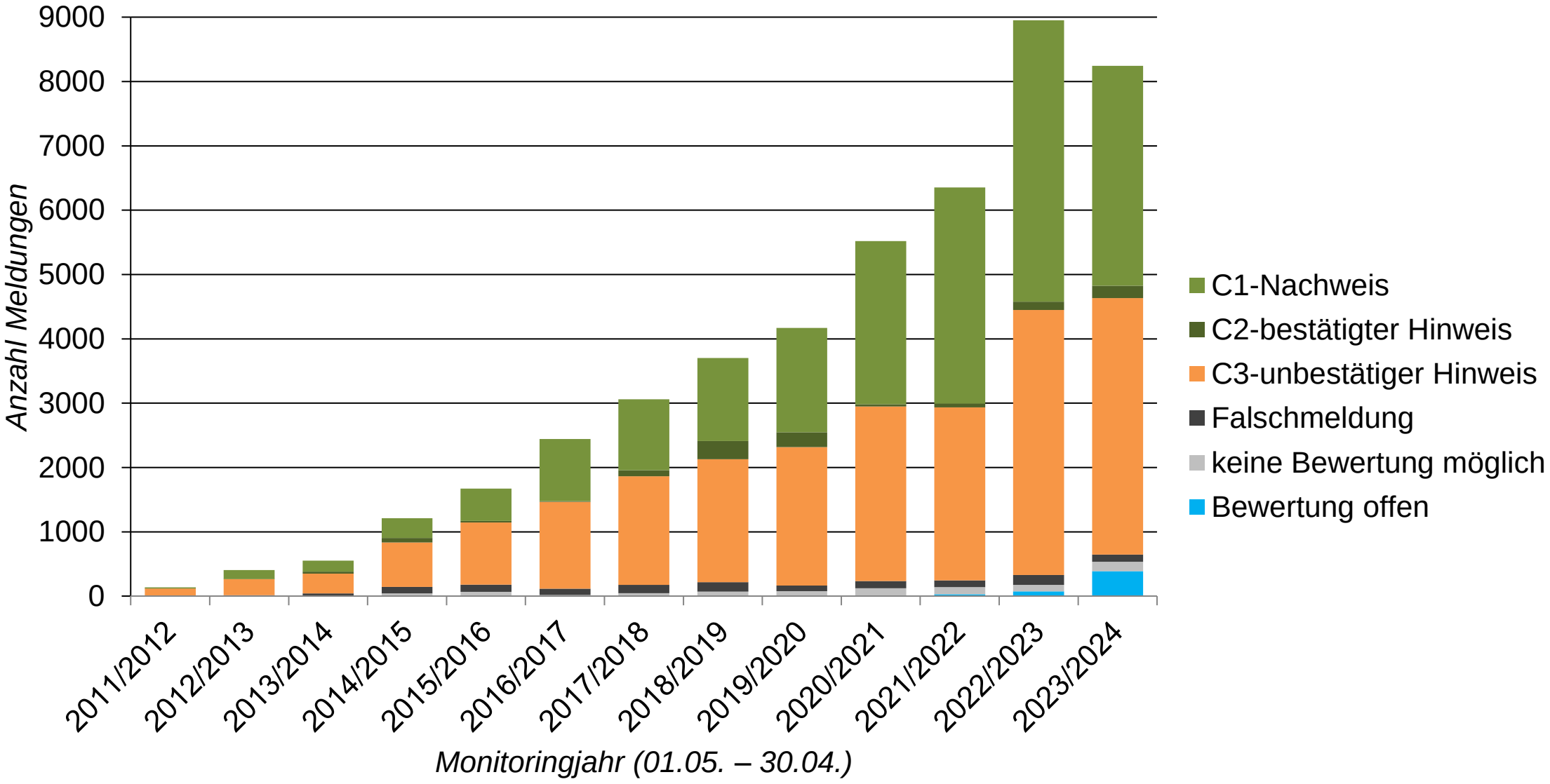

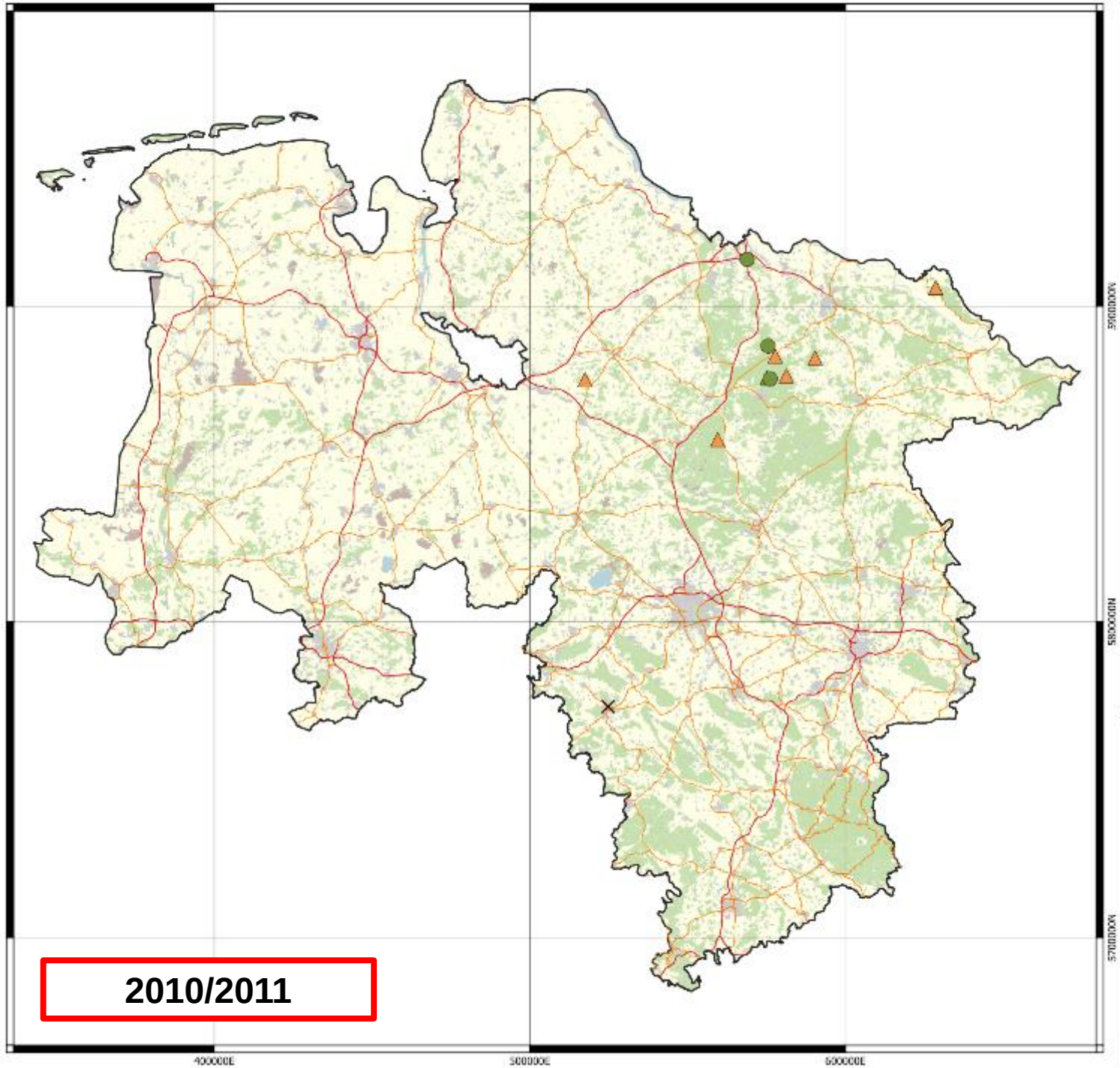

Wolfsmeldungen in Niedersachsen
Monitoringjahr 2010/2011

Legende

- C1-Nachweis
- C2-bestätigter Hinweis
- C3-Wolf wahrscheinlich
- C3-unbestätigter Hinweis
- C3-Wolf unwahrscheinlich
- Bewertung offen
- Falschmeldung
- keine Bewertung möglich

Wolfsmonitoring der Landesjägerschaft Niedersachsen e.V.

Landesjägerschaft Niedersachsen e.V.
Anerkannter Naturschutzverband

Weitere Informationen zum Wolfsmonitoring in Niedersachsen finden Sie auf unserer Webseite, scannen Sie dafür einfach diesen QR-Code:

Stand: 10.05.2022
Darstellung: Raoul Reding, M.Sc.
© Landesjägerschaft Niedersachsen e.V.
Quellen: LJN, NLWKN, CORINE, OpenStreetMap

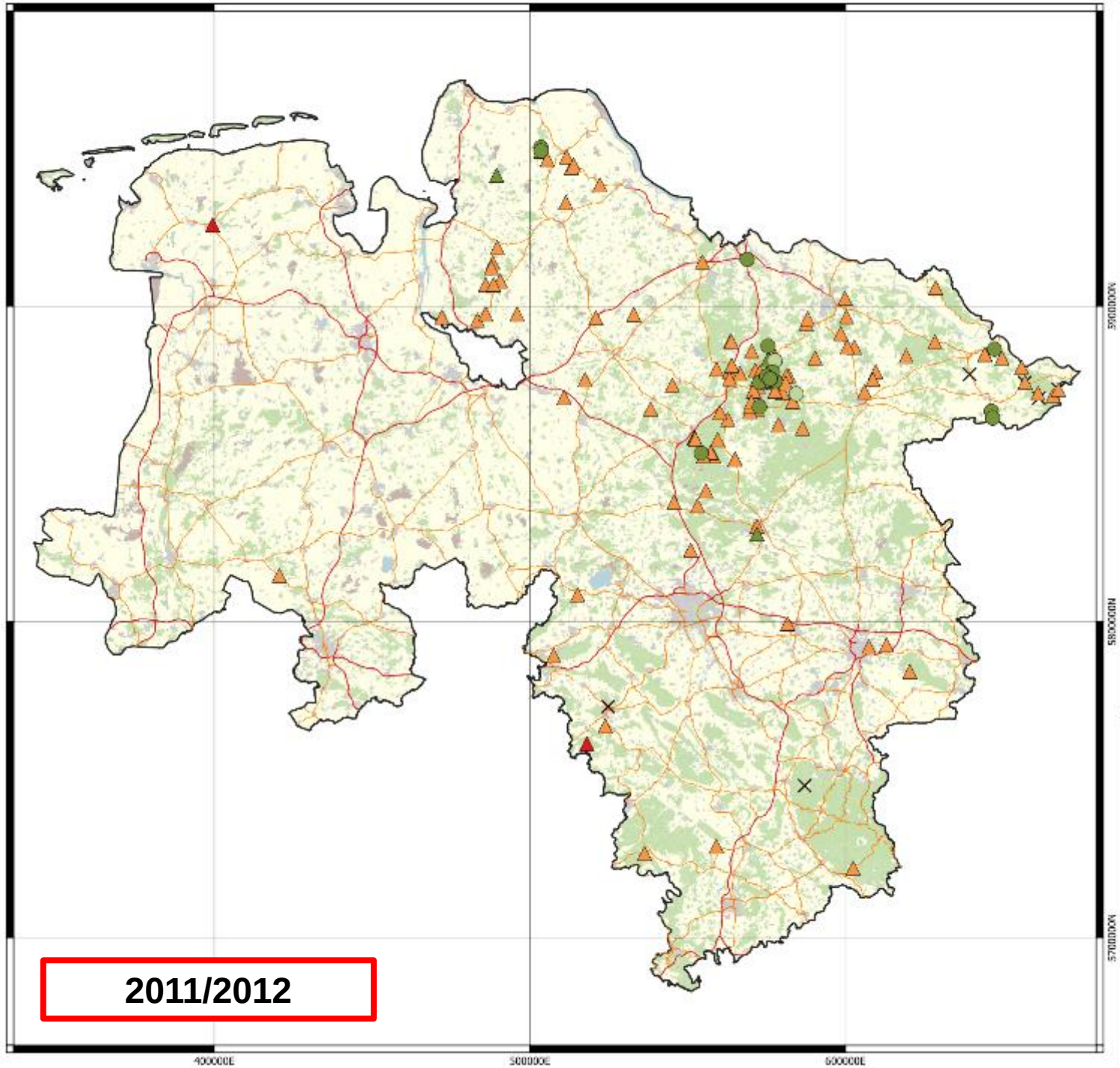

Wolfsmeldungen in Niedersachsen
Monitoringjahr 2011/2012

Legende

- C1-Nachweis
- C2-bestätigter Hinweis
- C3-Wolf wahrscheinlich
- C3-unbestätigter Hinweis
- C3-Wolf unwahrscheinlich
- Bewertung offen
- Falschmeldung
- keine Bewertung möglich

Wolfsmonitoring der Landesjägerschaft Niedersachsen e.V.

Landesjägerschaft Niedersachsen e.V.
Anerkannter Naturschutzverband

Weitere Informationen zum Wolfsmonitoring in Niedersachsen finden Sie auf unserer Webseite, scannen Sie dafür einfach diesen QR-Code:

Stand: 10.05.2022
Darstellung: Raoul Reding, M.Sc.
© Landesjägerschaft Niedersachsen e.V.
Quellen: LJN, NLWKN, CORINE, OpenStreetMap

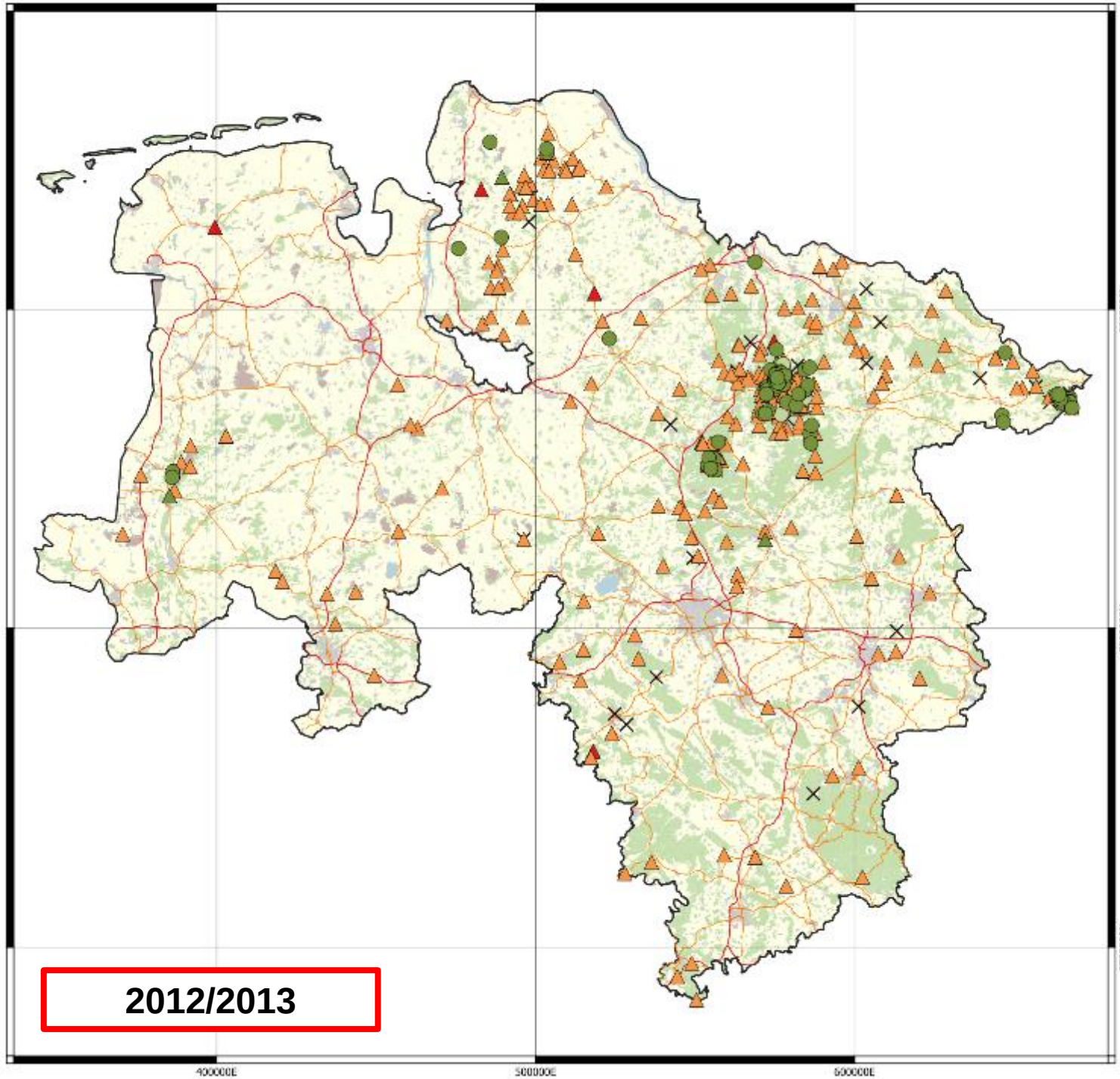

Wolfsmeldungen in Niedersachsen
Monitoringjahr 2012/2013

Legende

- C1-Nachweis
- C2-bestätigter Hinweis
- C3-Wolf wahrscheinlich
- C3-unbestätigter Hinweis
- C3-Wolf unwahrscheinlich
- Bewertung offen
- Falschmeldung
- keine Bewertung möglich

Wolfsmonitoring der Landesjägerschaft Niedersachsen e.V.

Landesjägerschaft Niedersachsen e.V.
Anerkannter Naturschutzverband

Weitere Informationen zum Wolfsmonitoring in Niedersachsen finden Sie auf unserer Webseite, scannen Sie dafür einfach diesen QR-Code:

Stand: 10.05.2022
Darstellung: Raoul Reding, M.Sc.
© Landesjägerschaft Niedersachsen e.V.
Quellen: LJN, NLWKN, CORINE, OpenStreetMap

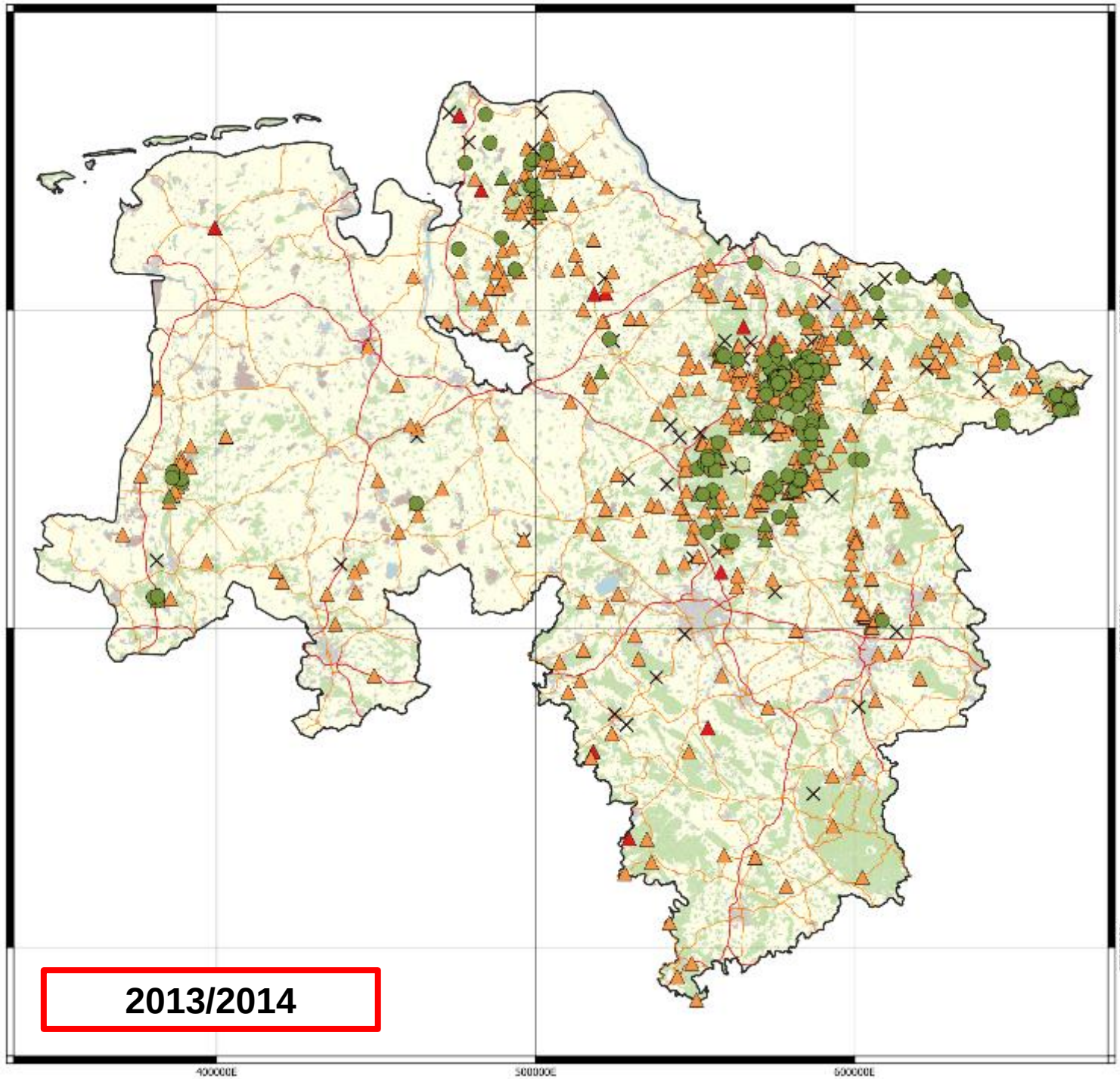

2013/2014

Wolfsmeldungen in Niedersachsen
Monitoringjahr 2013/2014

Legende

- C1-Nachweis
- C2-bestätigter Hinweis
- C3-Wolf wahrscheinlich
- C3-unbestätigter Hinweis
- C3-Wolf unwahrscheinlich
- Bewertung offen
- Falschmeldung
- keine Bewertung möglich

Wolfsmonitoring der Landesjägerschaft Niedersachsen e.V.

Landesjägerschaft Niedersachsen e.V.
Anerkannter Naturschutzverband

Weitere Informationen zum Wolfsmonitoring in Niedersachsen finden Sie auf unserer Webseite, scannen Sie dafür einfach diesen QR-Code:

Stand: 10.05.2022
Darstellung: Raoul Reding, M.Sc.
© Landesjägerschaft Niedersachsen e.V.
Quellen: LJN, NLWKN, CORINE, OpenStreetMap

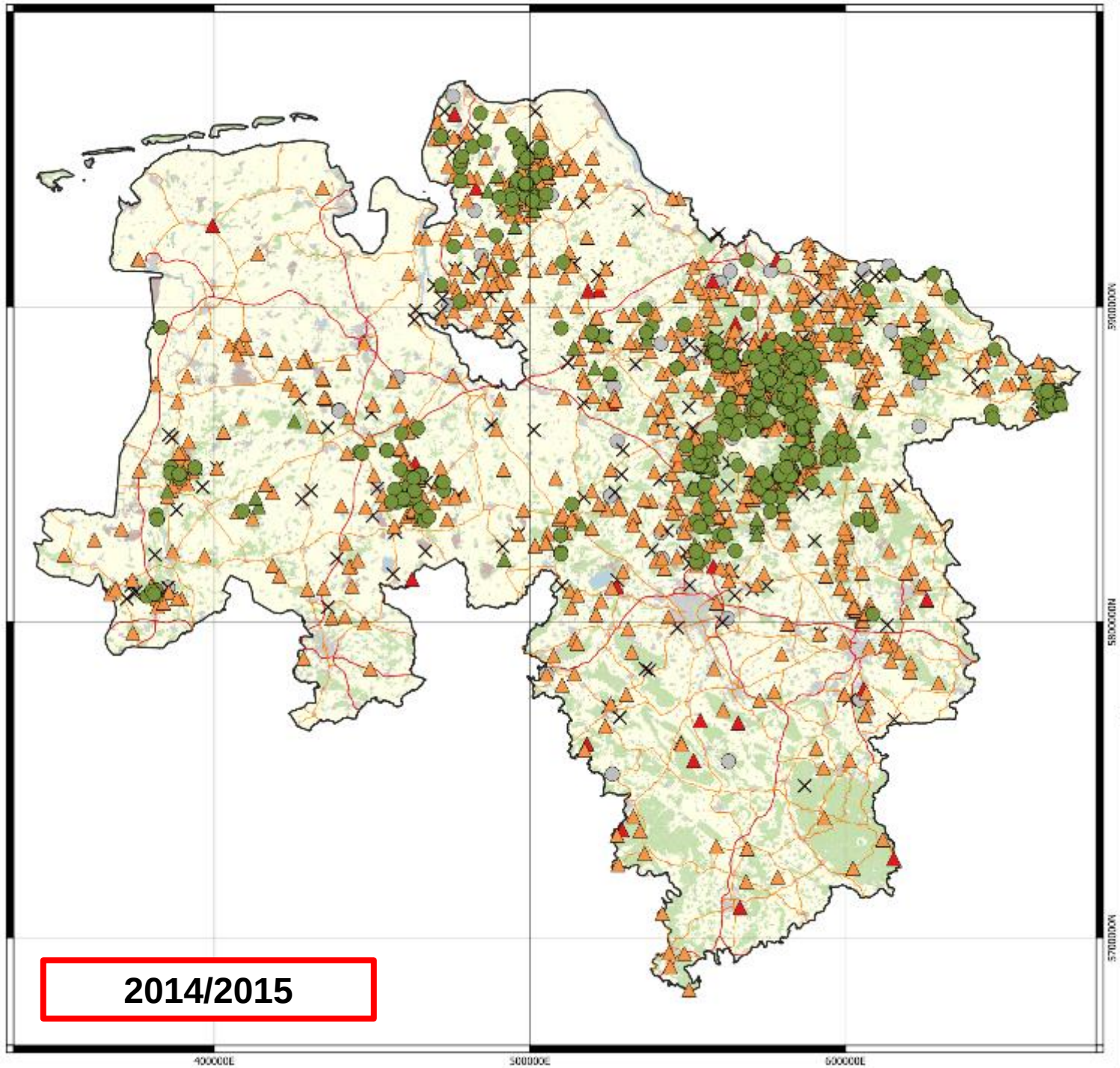

2014/2015

Wolfsmeldungen in Niedersachsen
Monitoringjahr 2014/2015

Legende

- C1-Nachweis
- C2-bestätigter Hinweis
- C3-Wolf wahrscheinlich
- C3-unbestätigter Hinweis
- C3-Wolf unwahrscheinlich
- Bewertung offen
- Falschmeldung
- keine Bewertung möglich

Wolfsmonitoring der Landesjägerschaft Niedersachsen e.V.

Landesjägerschaft Niedersachsen e.V.
Anerkannter Naturschutzverband

Weitere Informationen zum Wolfsmonitoring in Niedersachsen finden Sie auf unserer Webseite, scannen Sie dafür einfach diesen QR-Code:

Stand: 10.05.2022
Darstellung: Raoul Reding, M.Sc.
© Landesjägerschaft Niedersachsen e.V.
Quellen: LJN, NLWKN, CORINE, OpenStreetMap

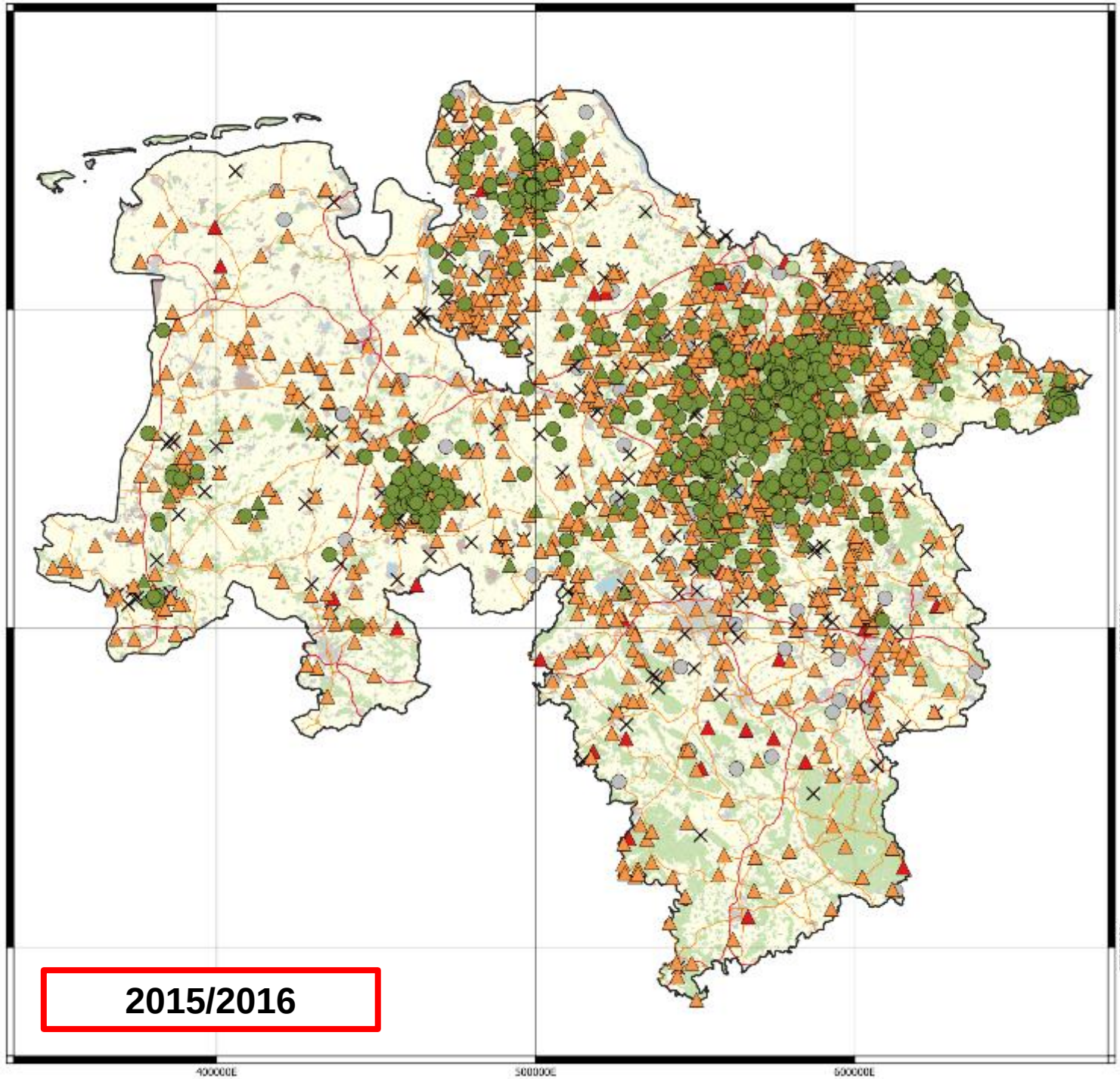

Wolfsmeldungen in Niedersachsen
Monitoringjahr 2015/2016

Legende

- C1-Nachweis
- C2-bestätigter Hinweis
- C3-Wolf wahrscheinlich
- C3-unbestätigter Hinweis
- C3-Wolf unwahrscheinlich
- Bewertung offen
- Falschmeldung
- keine Bewertung möglich

Wolfsmonitoring der Landesjägerschaft Niedersachsen e.V.

Landesjägerschaft Niedersachsen e.V.
Anerkannter Naturschutzverband

Weitere Informationen zum Wolfsmonitoring in Niedersachsen finden Sie auf unserer Webseite, scannen Sie dafür einfach diesen QR-Code:

Stand: 10.05.2022
Darstellung: Raoul Reding, M.Sc.
© Landesjägerschaft Niedersachsen e.V.
Quellen: LJN, NLWKN, CORINE, OpenStreetMap

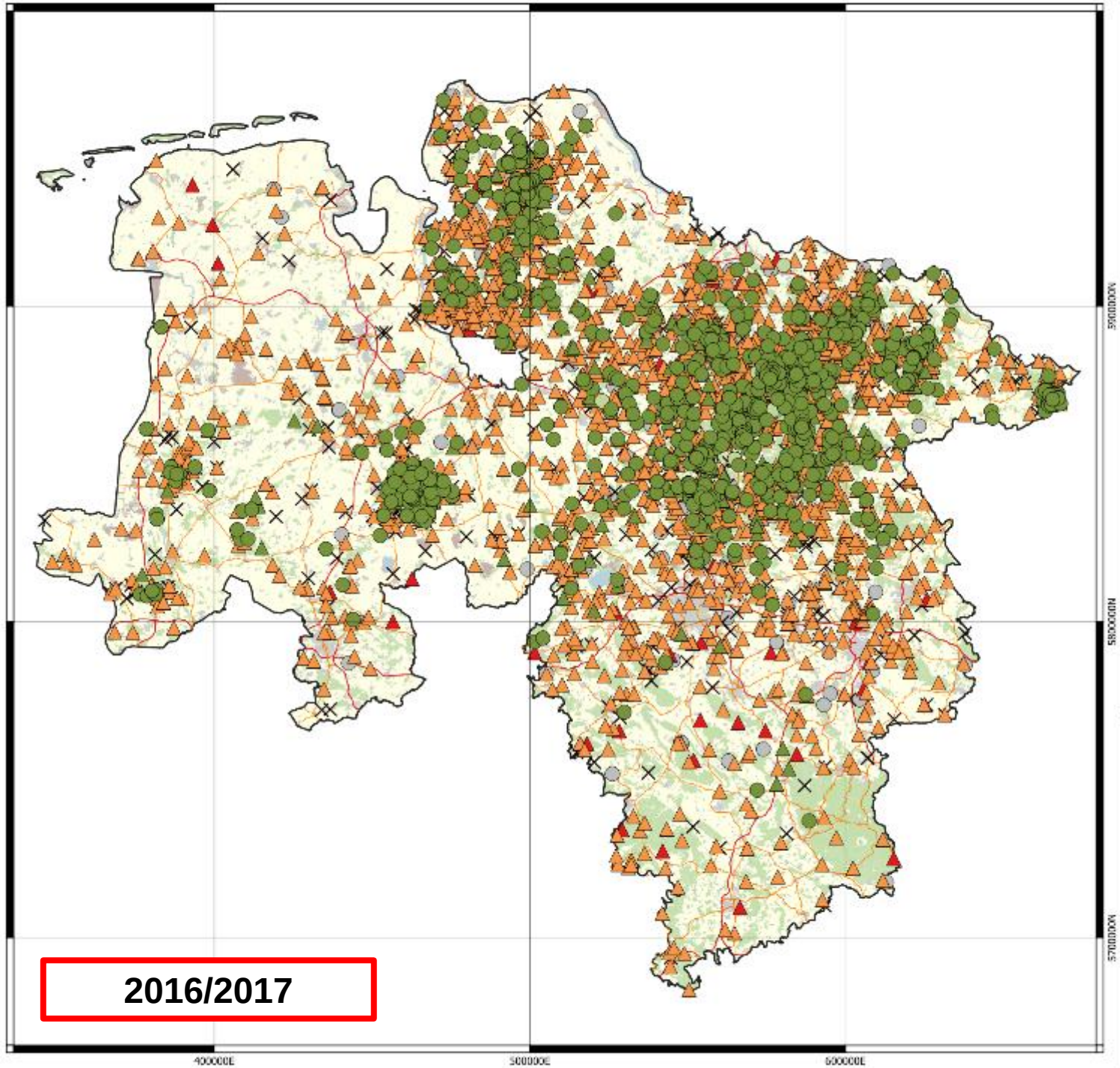

Wolfsmeldungen in Niedersachsen
Monitoringjahr 2016/2017

Legende

- C1-Nachweis
- C2-bestätigter Hinweis
- C3-Wolf wahrscheinlich
- C3-unbestätigter Hinweis
- C3-Wolf unwahrscheinlich
- Bewertung offen
- Falschmeldung
- keine Bewertung möglich

Wolfsmonitoring der Landesjägerschaft Niedersachsen e.V.

Landesjägerschaft Niedersachsen e.V.
Anerkannter Naturschutzverband

Weitere Informationen zum Wolfsmonitoring in Niedersachsen finden Sie auf unserer Webseite, scannen Sie dafür einfach diesen QR-Code:

Stand: 10.05.2022
Darstellung: Raoul Reding, M.Sc.
© Landesjägerschaft Niedersachsen e.V.
Quellen: LJN, NLWKN, CORINE, OpenStreetMap

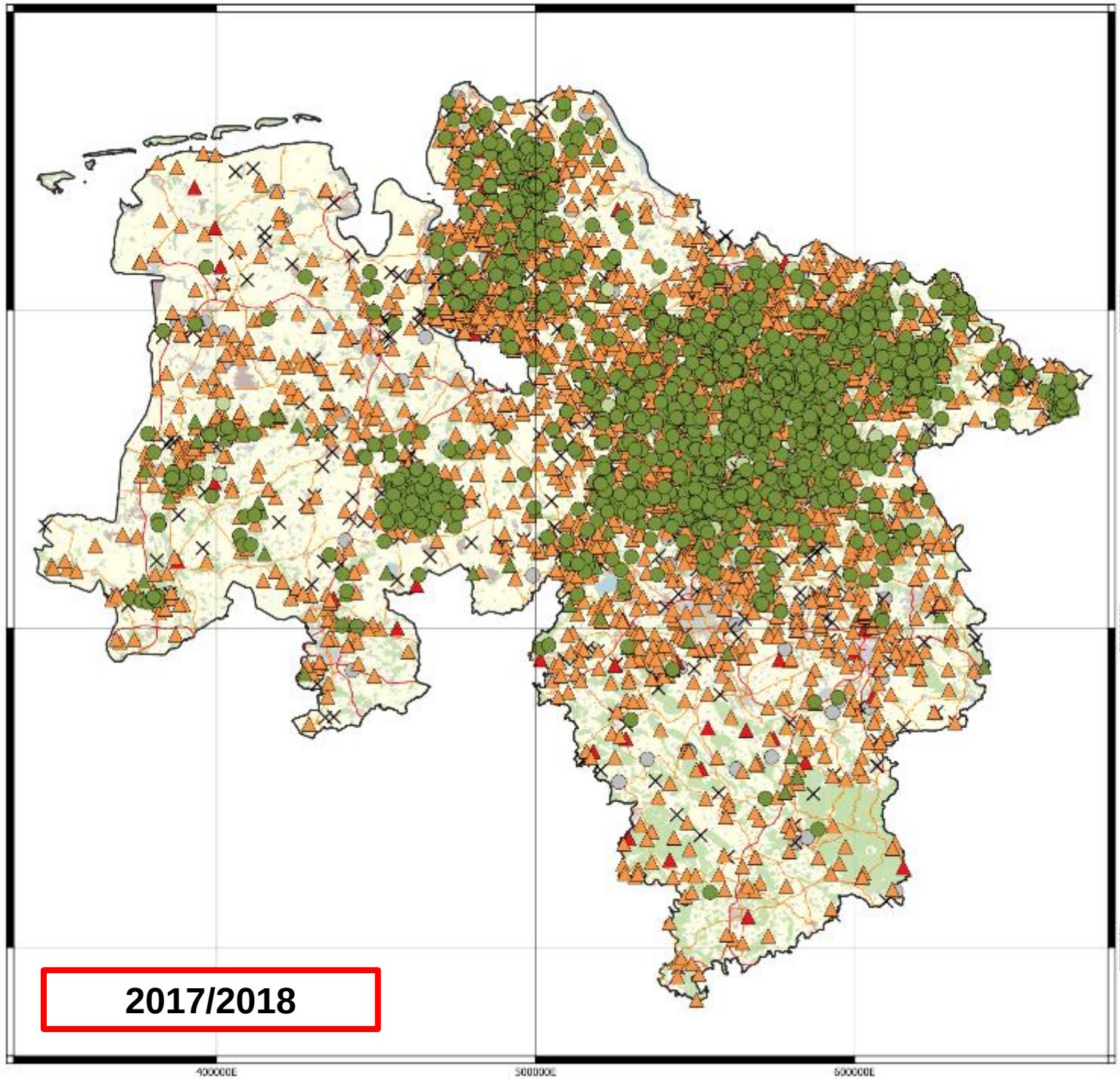

Wolfsmeldungen in Niedersachsen
Monitoringjahr 2017/2018

Legende

- C1-Nachweis
- C2-bestätigter Hinweis
- C3-Wolf wahrscheinlich
- C3-unbestätigter Hinweis
- C3-Wolf unwahrscheinlich
- Bewertung offen
- Falschmeldung
- keine Bewertung möglich

Wolfsmonitoring der Landesjägerschaft Niedersachsen e.V.

Landesjägerschaft Niedersachsen e.V.
Anerkannter Naturschutzverband

Weitere Informationen zum Wolfsmonitoring in Niedersachsen finden Sie auf unserer Webseite, scannen Sie dafür einfach diesen QR-Code:

Stand: 10.05.2022
Darstellung: Raoul Reding, M.Sc.
© Landesjägerschaft Niedersachsen e.V.
Quellen: LJN, NLWKN, CORINE, OpenStreetMap

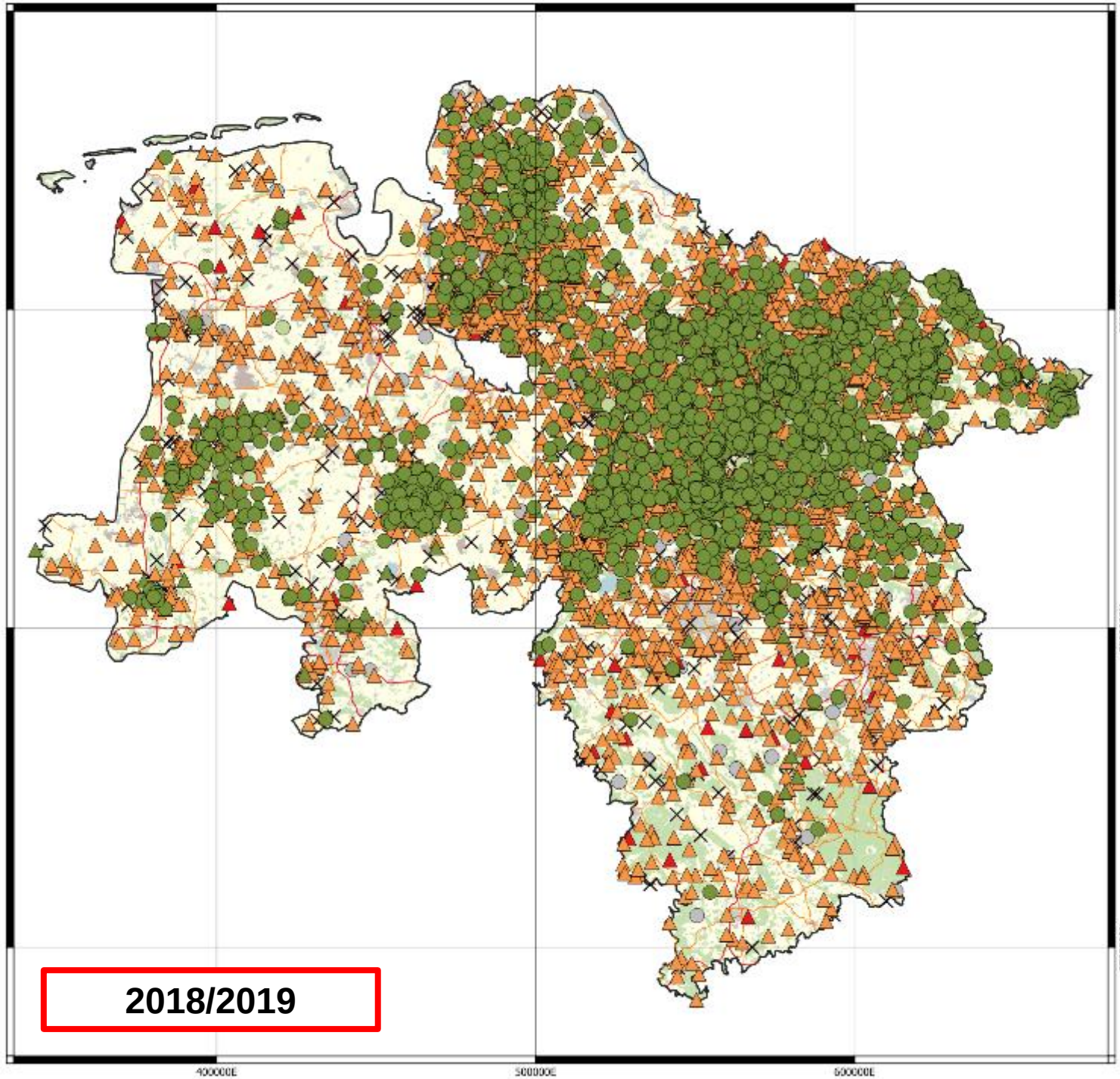

Wolfsmeldungen in Niedersachsen
Monitoringjahr 2018/2019

Legende

- C1-Nachweis
- C2-bestätigter Hinweis
- C3-Wolf wahrscheinlich
- C3-unbestätigter Hinweis
- C3-Wolf unwahrscheinlich
- Bewertung offen
- Falschmeldung
- keine Bewertung möglich

Wolfsmonitoring der Landesjägerschaft Niedersachsen e.V.

Landesjägerschaft Niedersachsen e.V.
Anerkannter Naturschutzverband

Weitere Informationen zum Wolfsmonitoring in Niedersachsen finden Sie auf unserer Webseite, scannen Sie dafür einfach diesen QR-Code:

Stand: 10.05.2022
Darstellung: Raoul Reding, M.Sc.
© Landesjägerschaft Niedersachsen e.V.
Quellen: LJN, NLWKN, CORINE, OpenStreetMap

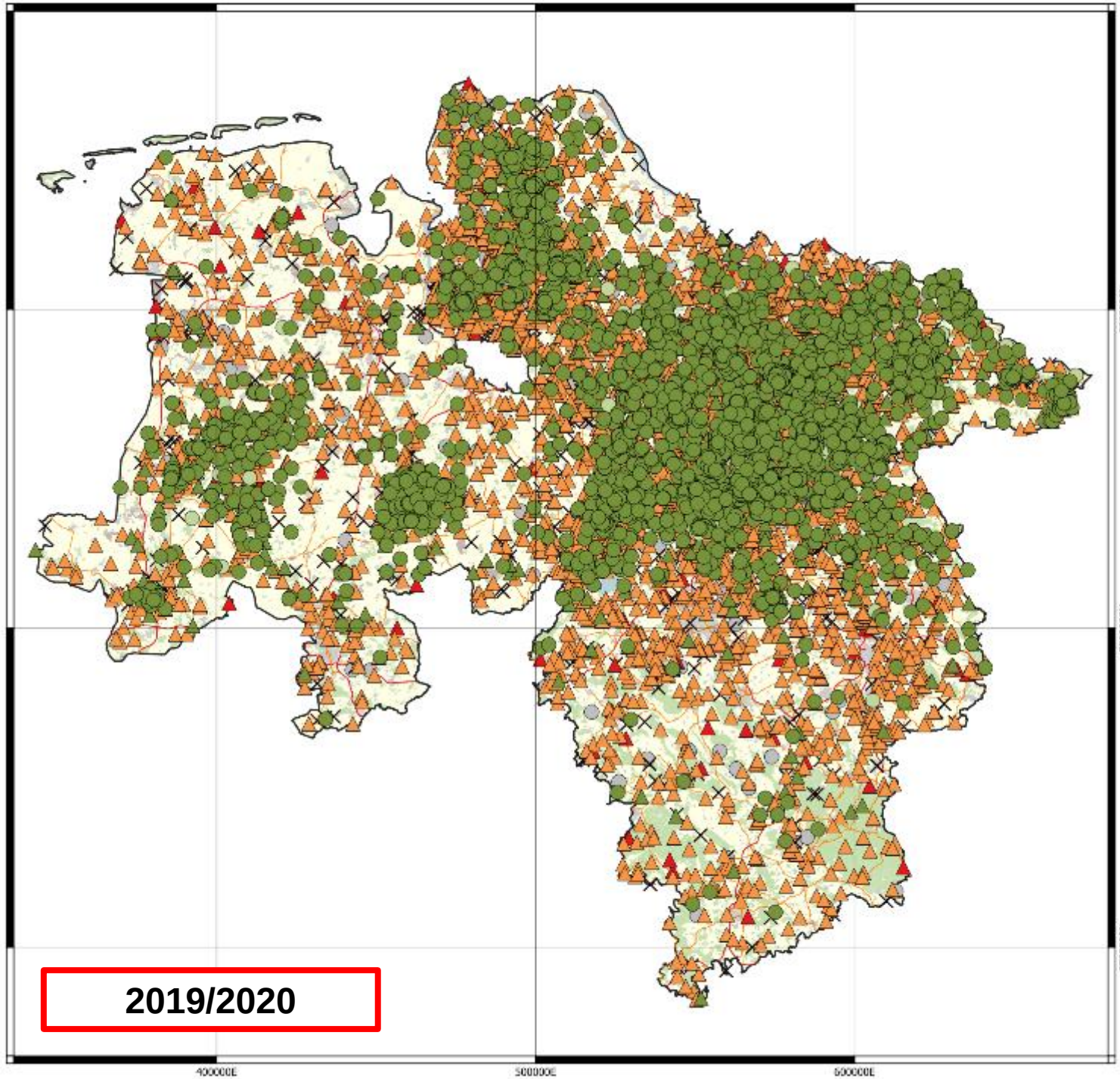

2019/2020

Wolfsmeldungen in Niedersachsen
Monitoringjahr 2019/2020

Legende

- C1-Nachweis
- C2-bestätigter Hinweis
- C3-Wolf wahrscheinlich
- C3-unbestätigter Hinweis
- C3-Wolf unwahrscheinlich
- Bewertung offen
- Falschmeldung
- keine Bewertung möglich

Wolfsmonitoring der Landesjägerschaft Niedersachsen e.V.

Landesjägerschaft Niedersachsen e.V.
Anerkannter Naturschutzverband

Weitere Informationen zum Wolfsmonitoring in Niedersachsen finden Sie auf unserer Webseite, scannen Sie dafür einfach diesen QR-Code:

Stand: 10.05.2022
Darstellung: Raoul Reding, M.Sc.
© Landesjägerschaft Niedersachsen e.V.
Quellen: LJN, NLWKN, CORINE, OpenStreetMap

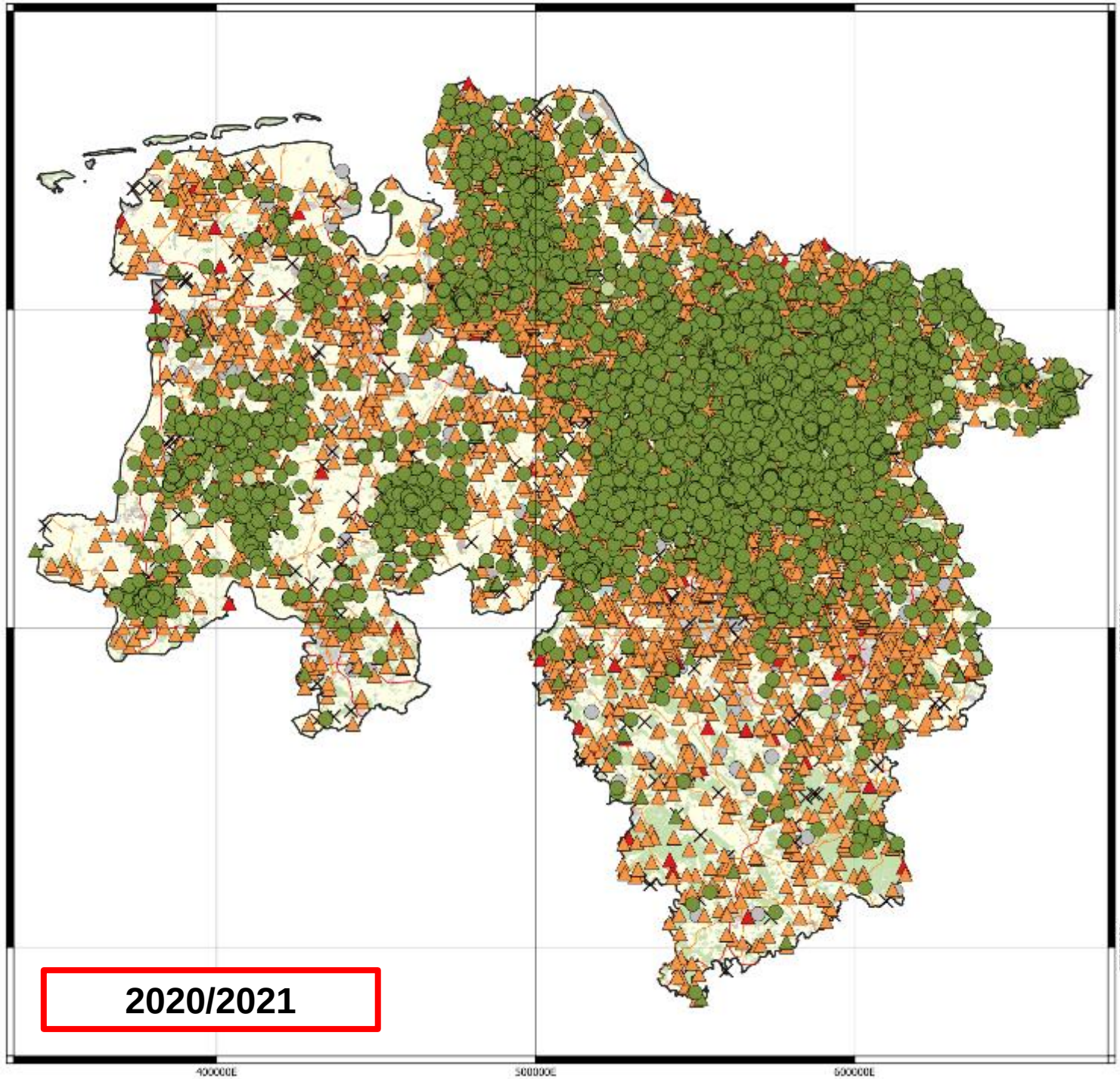

2020/2021

Wolfsmeldungen in Niedersachsen
Monitoringjahr 2020/2021

Legende

- C1-Nachweis
- C2-bestätigter Hinweis
- C3-Wolf wahrscheinlich
- C3-unbestätigter Hinweis
- C3-Wolf unwahrscheinlich
- Bewertung offen
- Falschmeldung
- keine Bewertung möglich

Wolfsmonitoring der Landesjägerschaft Niedersachsen e.V.

Landesjägerschaft Niedersachsen e.V.
Anerkannter Naturschutzverband

Weitere Informationen zum Wolfsmonitoring in Niedersachsen finden Sie auf unserer Webseite, scannen Sie dafür einfach diesen QR-Code:

Stand: 10.05.2022
Darstellung: Raoul Reding, M.Sc.
© Landesjägerschaft Niedersachsen e.V.
Quellen: LJN, NLWKN, CORINE, OpenStreetMap

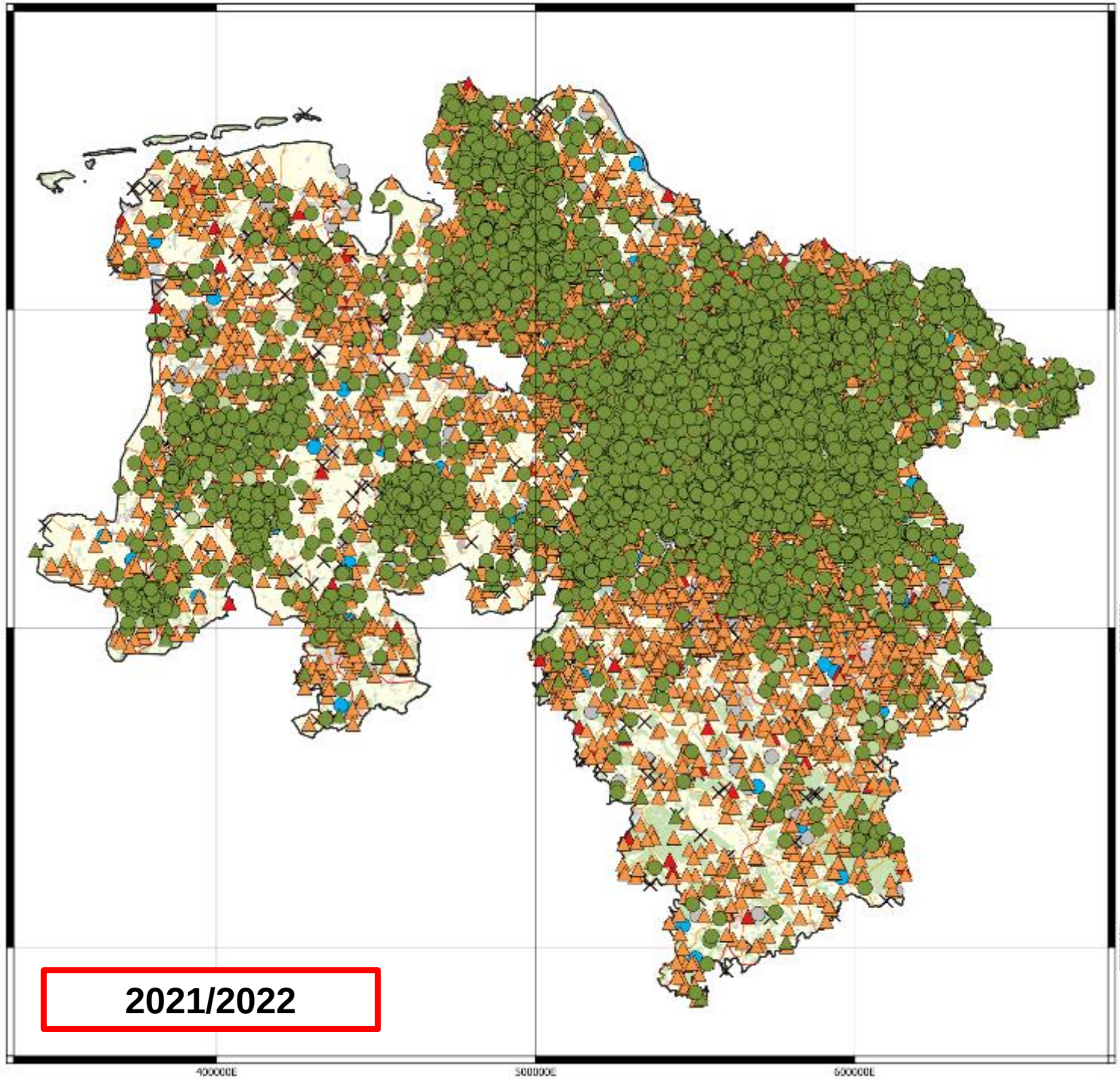

Wolfsmeldungen in Niedersachsen
Monitoringjahr 2021/2022

Legende

- C1-Nachweis
- C2-bestätigter Hinweis
- C3-Wolf wahrscheinlich
- C3-unbestätigter Hinweis
- C3-Wolf unwahrscheinlich
- Bewertung offen
- Falschmeldung
- keine Bewertung möglich

Wolfsmonitoring der Landesjägerschaft Niedersachsen e.V.

Landesjägerschaft Niedersachsen e.V.
Anerkannter Naturschutzverband

Weitere Informationen zum Wolfsmonitoring in Niedersachsen finden Sie auf unserer Webseite, scannen Sie dafür einfach diesen QR-Code:

Stand: 10.05.2022
Darstellung: Raoul Reding, M.Sc.
© Landesjägerschaft Niedersachsen e.V.
Quellen: LJN, NLWKN, CORINE, OpenStreetMap

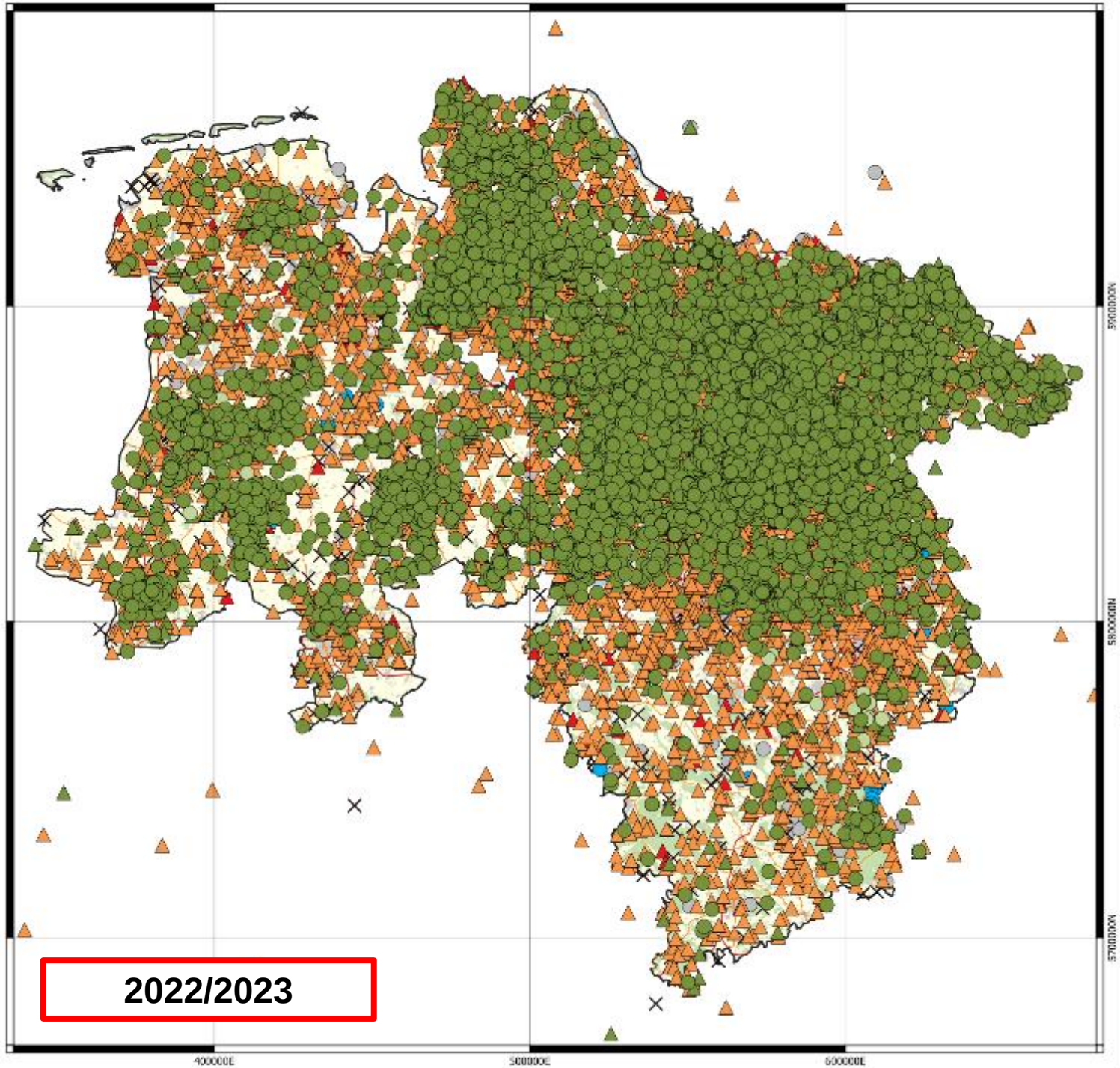

Wolfsmeldungen in Niedersachsen
Monitoringjahr 2022/2023

Legende

- C1-Nachweis
- C2-bestätigter Hinweis
- C3-Wolf wahrscheinlich
- C3-unbestätigter Hinweis
- C3-Wolf unwahrscheinlich
- Bewertung offen
- Falschmeldung
- keine Bewertung möglich

Landesjägerschaft Niedersachsen e.V.
Anerkannter Naturschutzverband

Wolfsmonitoring der Landesjägerschaft Niedersachsen e.V.

Weitere Informationen zum Wolfsmonitoring in Niedersachsen finden Sie auf unserer Webseite, scannen Sie dafür einfach diesen QR-Code:

Stand: 16.11.2023
Darstellung: Raoul Reding, MSc.
© Landesjägerschaft Niedersachsen e.V.
Quellen: LJN, NLWKN, CORINE, OpenStreetMap

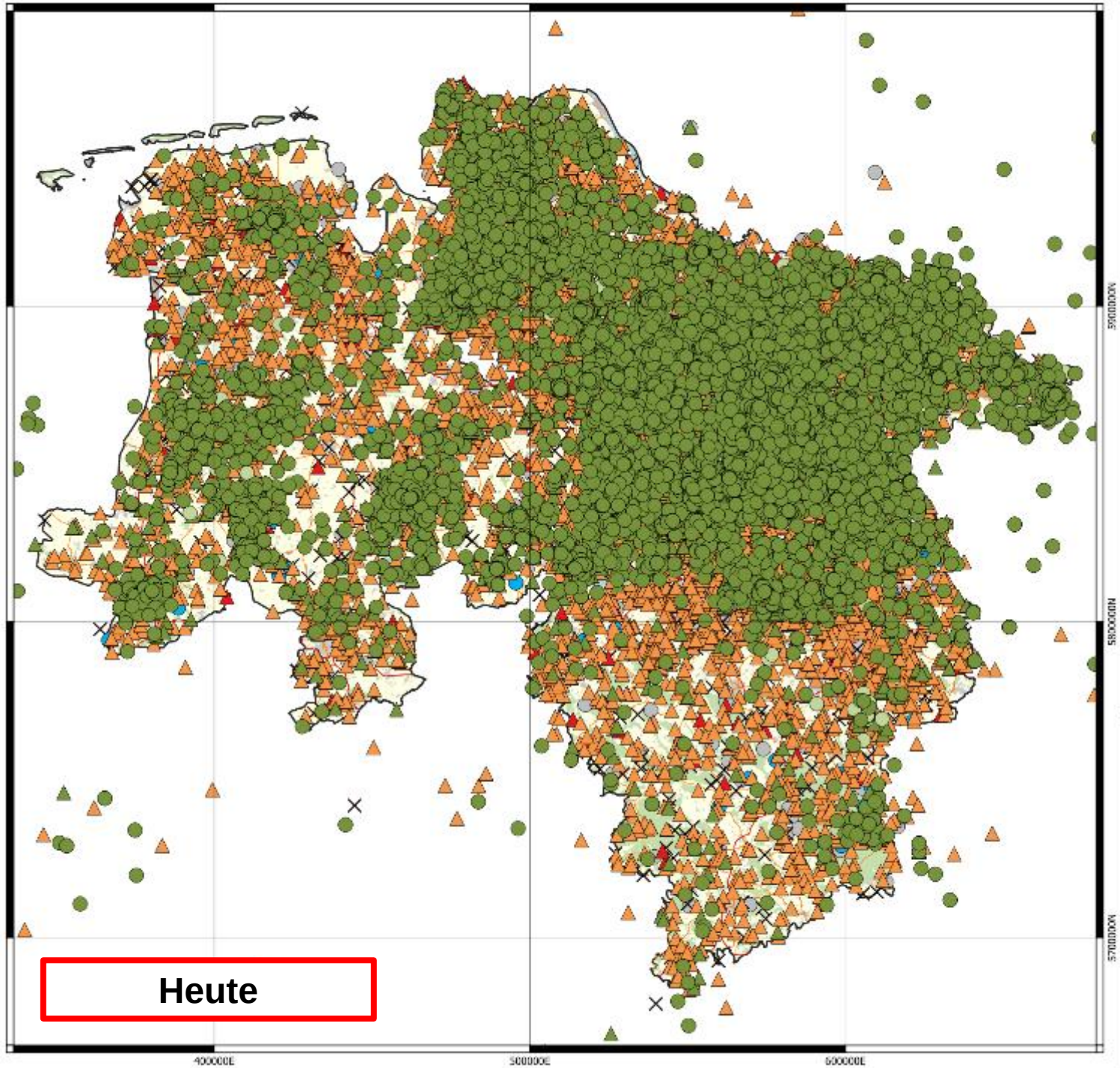

Wolfsmeldungen in Niedersachsen
Monitoringjahr 2023/2024

Legende

- C1-Nachweis
- C2-bestätigter Hinweis
- C3-Wolf wahrscheinlich
- C3-unbestätigter Hinweis
- C3-Wolf unwahrscheinlich
- Bewertung offen
- Falschmeldung
- keine Bewertung möglich

Landesjägerschaft Niedersachsen e.V.
Anerkannter Naturschutzverband

Wolfsmonitoring der Landesjägerschaft Niedersachsen e.V.

Weitere Informationen zum Wolfsmonitoring in Niedersachsen finden Sie auf unserer Webseite, scannen Sie dafür einfach diesen QR-Code:

Stand: 05.03.2024
Darstellung: Raoul Reding, MSc.
© Landesjägerschaft Niedersachsen e.V.
Quellen: LJN, NLWKN, CORINE, OpenStreetMap

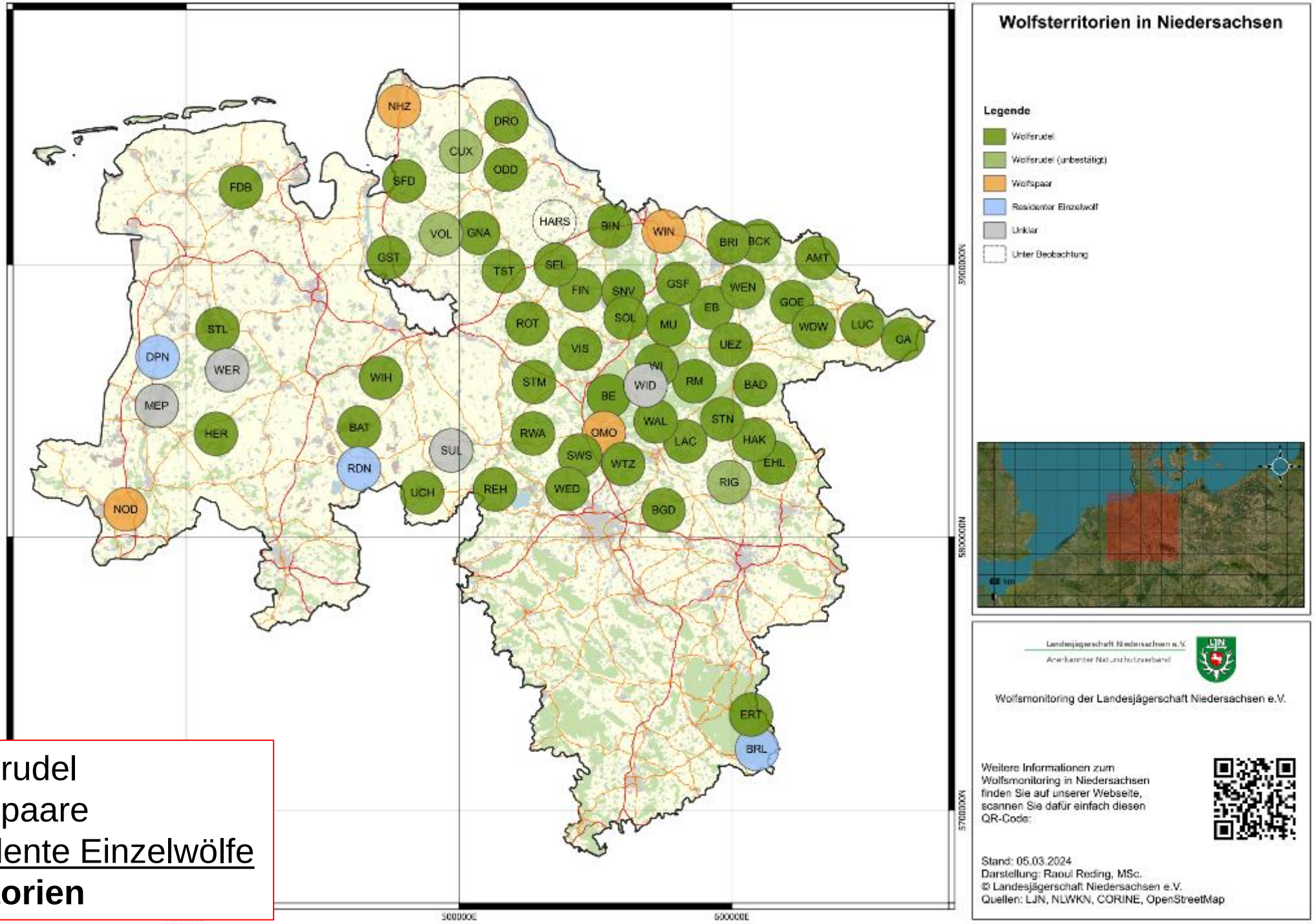

51 Wolfsrudel
4 Wolfspaare
3 Residente Einzelwölfe
58 Territorien

Nutztierschäden

Nutztierschäden in Niedersachsen

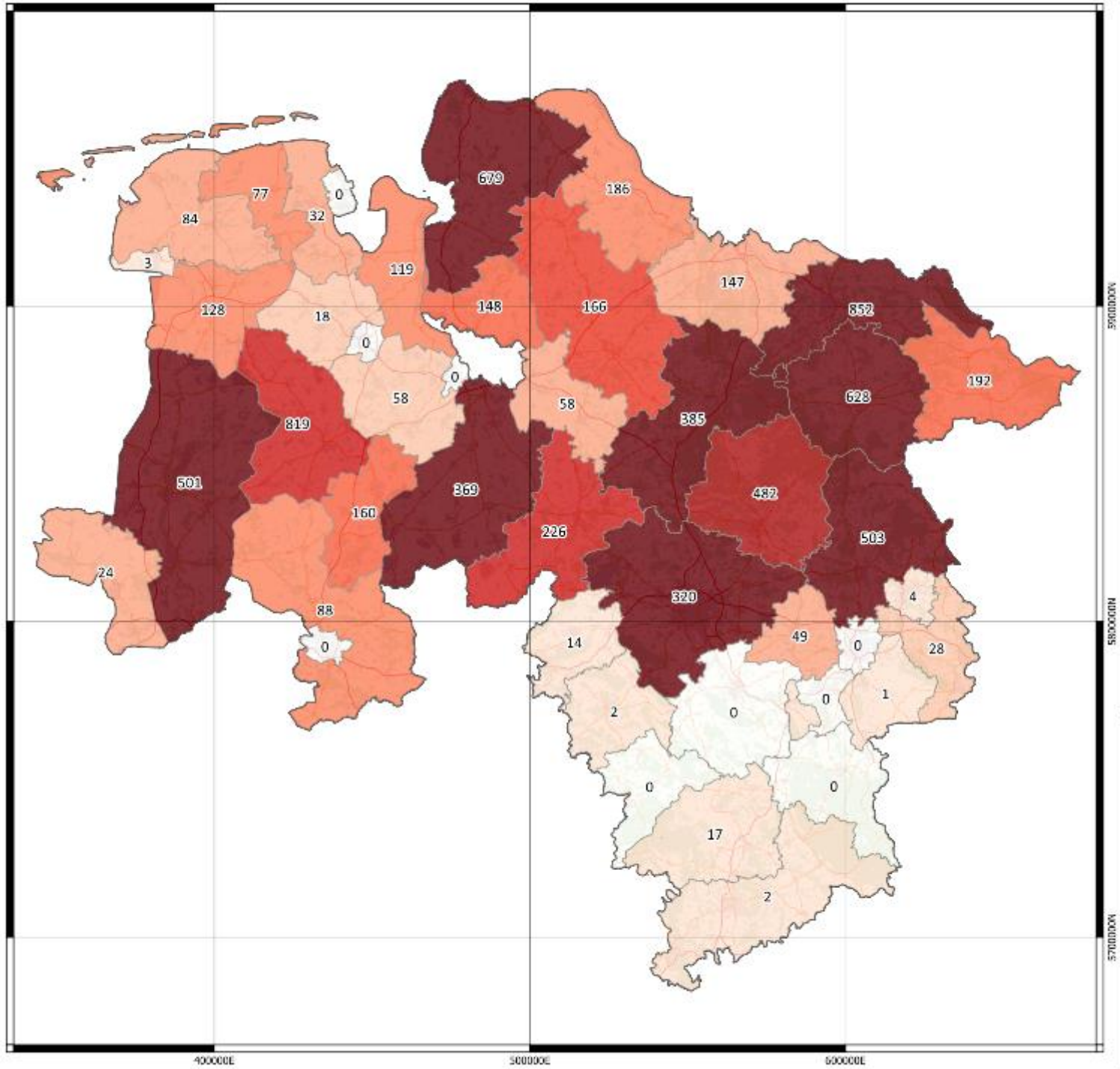

Legende

- 0 Übergriffe
- 1 - 5 Übergriffe
- 6 - 10 Übergriffe
- 11 - 20 Übergriffe
- 21 - 30 Übergriffe
- 31 - 40 Übergriffe
- 41 - 50 Übergriffe
- 51 - 75 Übergriffe
- 76 - 100 Übergriffe
- > 100 Übergriffe

Landesjägerschaft Niedersachsen e.V.
Anerkannter Naturschutzverband

Wolfsmonitoring der Landesjägerschaft Niedersachsen e.V.

Weitere Informationen zum Wolfsmonitoring in Niedersachsen finden Sie auf unserer Webseite, scannen Sie dafür einfach diesen QR-Code:

Stand: 05.03.2024
Darstellung: Raoul Reding, MSc.
© Landesjägerschaft Niedersachsen e.V.
Quellen: LJN, NLWKN, CORINE, OpenStreetMap

Entwicklung Monitoringjahre

Landesjägerschaft Niedersachsen e.V.
Anerkannter Naturschutzverband

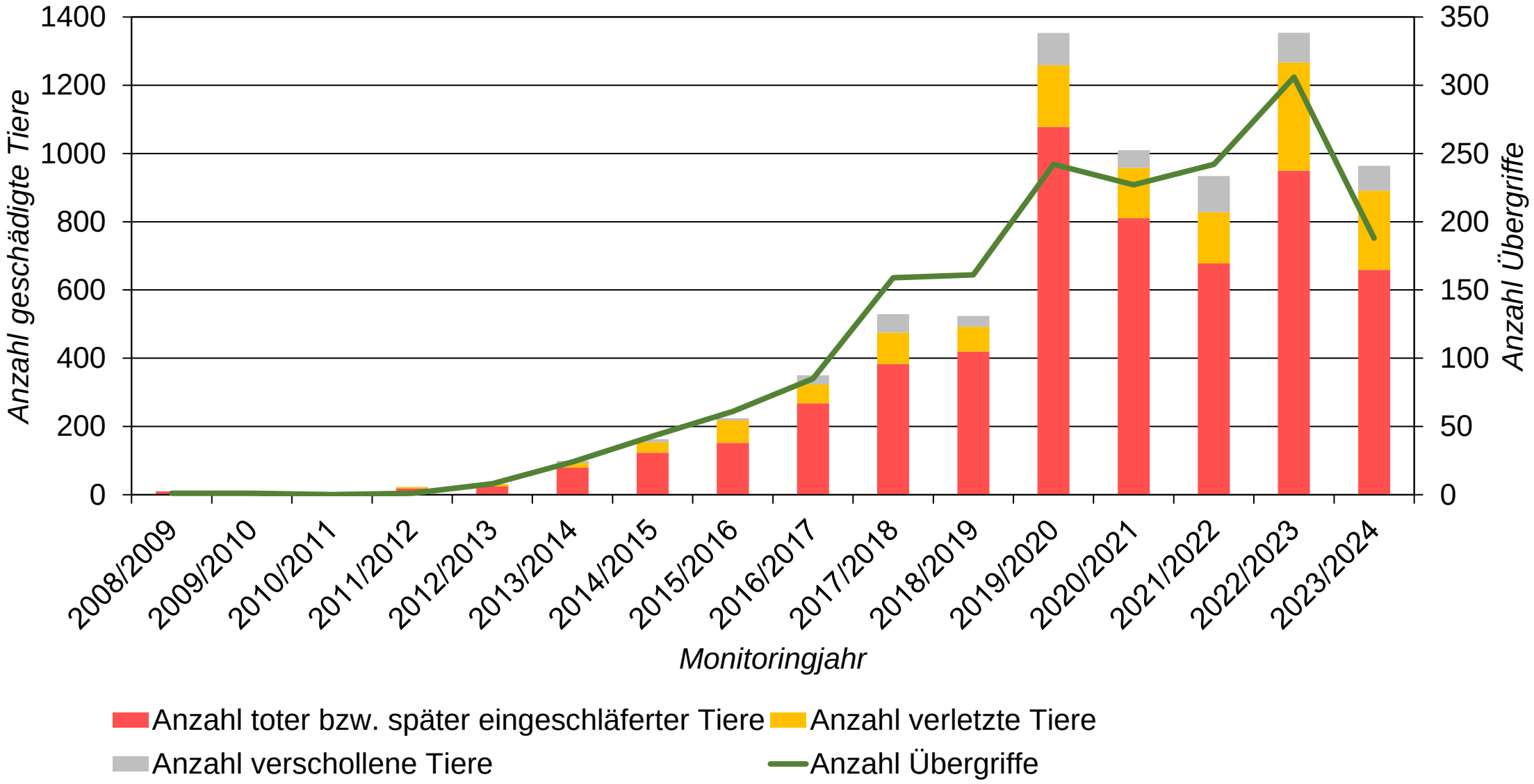

Grundschutz

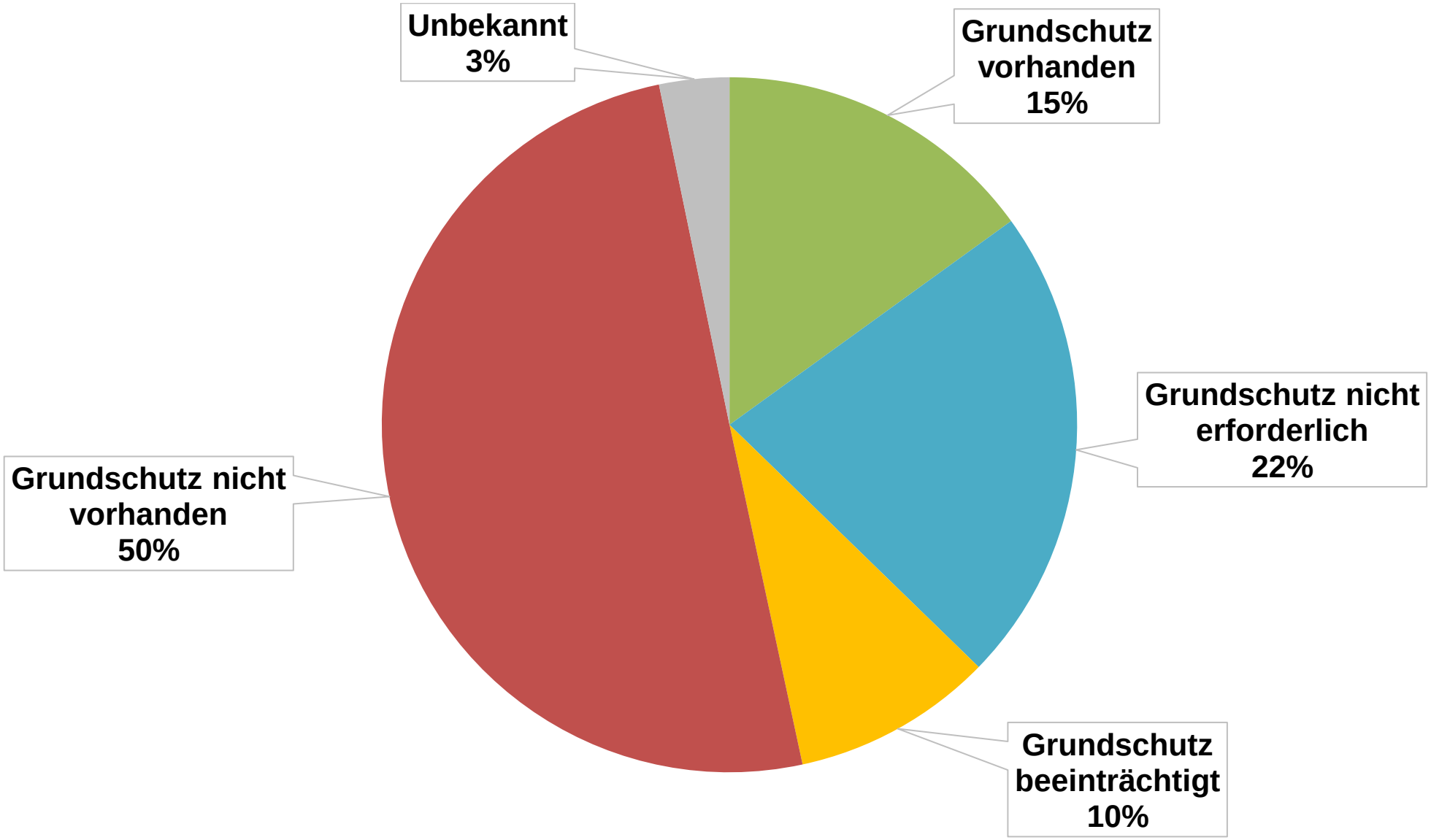

Grundschutz

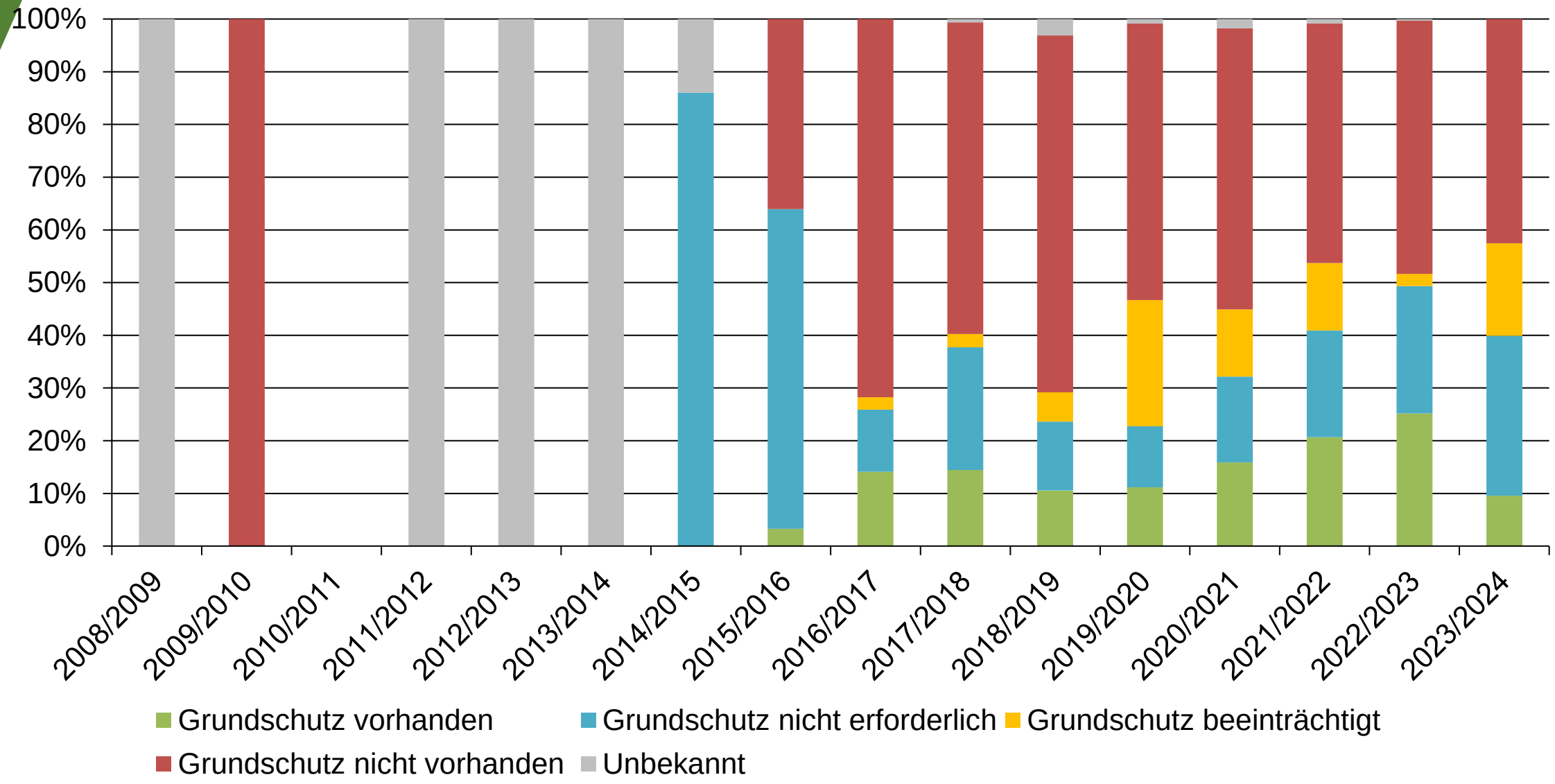

Management & Prognose

Entwicklung Management

2011 Start des organisierten Wolfsmonitorings

2012 Erstes Rudel in Niedersachsen nachgewiesen

2015 Eröffnung der Fachabteilung „Wolfsbüro“ im NLWKN

2016 Erste genehmigte Entnahme eines Wolfs in Deutschland

2020 Veröffentlichung Wolfsverordnung

2022 Aufnahme des Wolfs ins Jagdrecht

2023 Fördergelder von 6,7 Mio. € nicht ausreichend

2024 Bis dato insgesamt 8 genehmigte Entnahmen durchgeführt

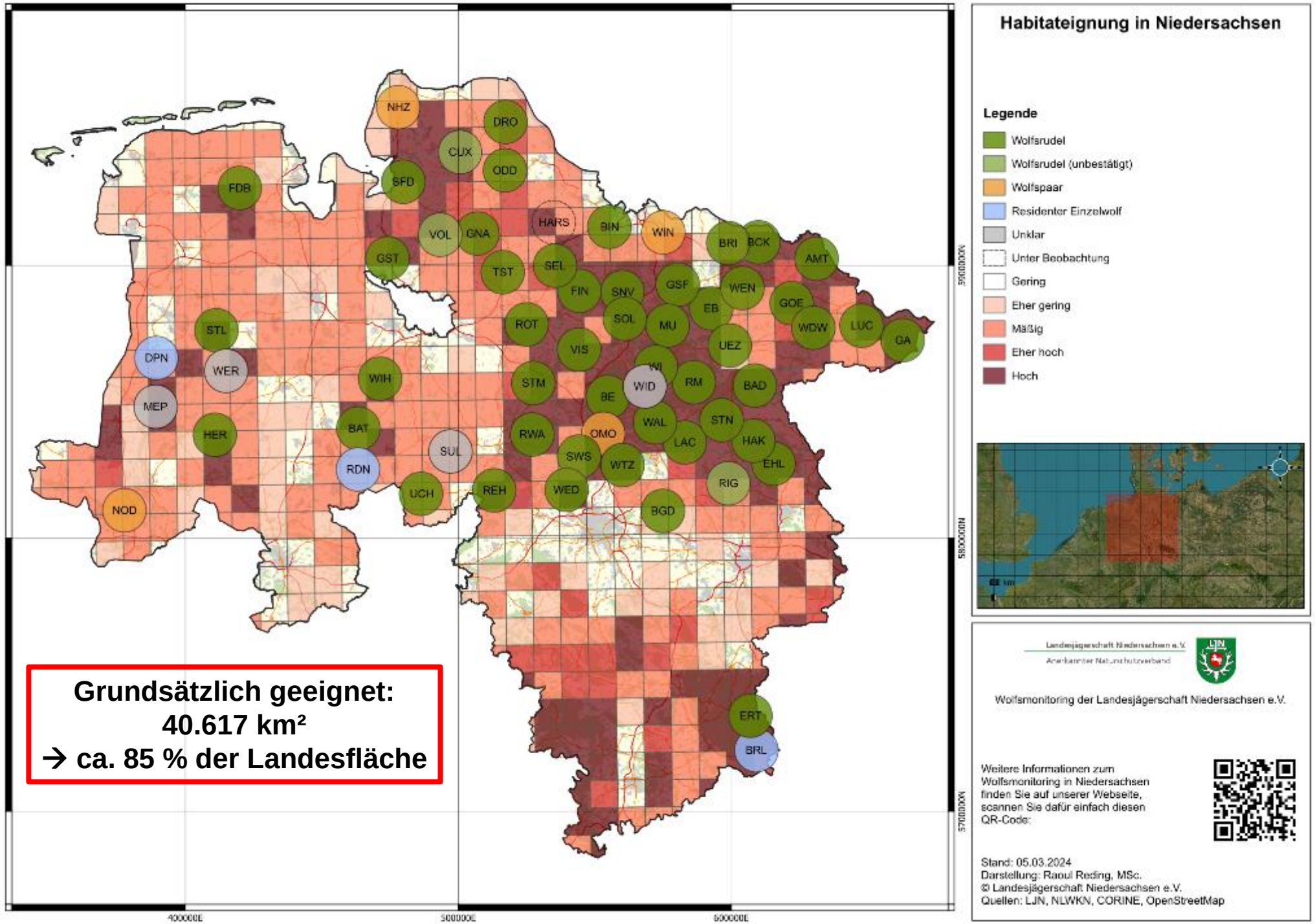
Habitateignung in Niedersachsen
Legende
Wolfsrudel
Wolfsrudel (unbestätigt)
Wolfspaar
Residenter Einzelwolf
Unklar
Unter Beobachtung
Gering
Eher gering
Mäßig
Eher hoch
Hoch
NHZ
DRO
CUX
ODD
SFD
FDB
HARS
BIN
WIN
BRI
BCK
AMT
VOL
GNA
GST
TST
SEL
FIN
SNV
GSF
WEN
GOE
EB
SOL
MU
WDW
LUC
GA
ROT
UEZ
VIS
STL
DPN
WER
WIH
STM
WI
WID
RM
BAD
BE
MEP
WAL
STN
HER
BAT
RWA
OMO
LAC
HAK
SUL
SWS
WTZ
EHL
RDN
RIG
UCH
REH
WED
NOD
BGD
ERT
BRL
Grundsätzlich geeignet:
40.617 km²
→ ca. 85 % der Landesfläche
Landesjägerschaft Niedersachsen e.V.
Anerkannter Naturschutzverband
Wolfsmonitoring der Landesjägerschaft Niedersachsen e.V.
Weitere Informationen zum Wolfsmonitoring in Niedersachsen finden Sie auf unserer Webseite, scannen Sie dafür einfach diesen QR-Code:
Stand: 05.03.2024
Darstellung: Raoul Reding, MSc.
© Landesjägerschaft Niedersachsen e.V.
Quellen: LJN, NLWKN, CORINE, OpenStreetMap
400000E
500000E
600000E
5900000N
5800000N
5700000N

Lebensraumkapazität

Ø-Territoriengröße	Kapazitätsgrenze (Maximale Anzahl Territorien)
150 km²	270
200 km²	203
250 km²	162
300 km²	135
350 km²	116

Monitoring als Basis eines Managements

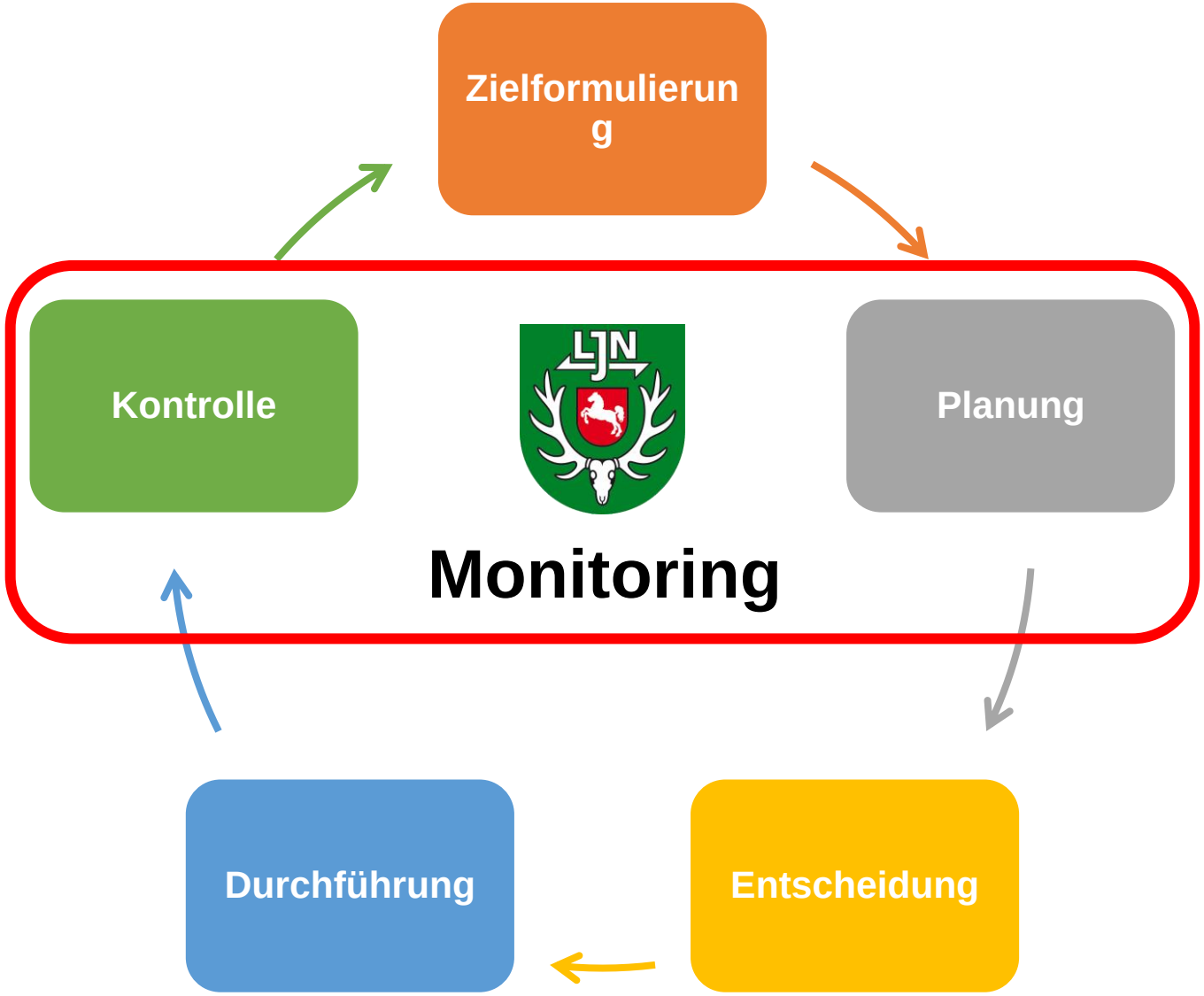

2021-07-25 08:26:05 M 5/5 22°C
Vielen Dank für Ihre Aufmerksamkeit!
LJN051
RECONYX

LJN-Wolfsmonitoring

Raoul Reding

Landesjägerschaft Niedersachsen e.V.
Schopenhauerstraße 21
30625 Hannover
Telefon: 0511 53043-18
Mobil: 0151 72310392
E-Mail: rreding@ljn.de / wolf@ljn.de
Internet: www.wolfsmonitoring.com / www.ljn.de

Alle gezeigten Bilder, Karten, Grafiken und Zeichnungen stammen (insofern nicht anders gekennzeichnet) aus dem LJN-Wolfsmonitoring